

mgr inż. Jolanta Warczok  
 uprawnień budowlanych, projektowania, kierownictwa nadzoru nad robotami budowlanymi bez ograniczeń w specjalności instalacyjnej w zakresie sieci, instalacji i urządzeń elektrycznych, wentylacyjnych, gazowych, wodociągowych i kanalizacyjnych  
 nr ewid. 200/89/01/01/0493/09

REMONT WEWNĘTRZNEJ INSTALACJI GAZU I CENTRALNEGO OGRZEWANIA W LOKALU MIESZKALNYM NR 10 USYTUOWANYM W BUDYNKU MIESZKALNO-USŁUGOWYM		
SCHEMAT WEWNĘTRZNEJ INSTALACJI GAZU – III PIĘTRO		
OBIEKT	LOKAL MIESZKALNY NR 10 W BUDYNKU MIESZKALNO-USŁUGOWYM	SKALA 1:50
ADRES OBIEKTU	48-100 GŁUBCZYCE, UL. JANA PAWŁA 8/10, DZ. NR 451/18	
INWESTOR	GMINA GŁUBCZYCE 48-100 GŁUBCZYCE, UL. NIEPODLEGŁOŚCI 14	NR RYS. 3
PROJEKTANT	MGR INŻ. JOLANTA WARCZOK, UPR. BUD. NR OPL/0493/POOS/09	
DATA	30.06.2011 R.	

# ROZWINIĘCIE WEWNĘTRZNEJ INSTALACJI GAZU

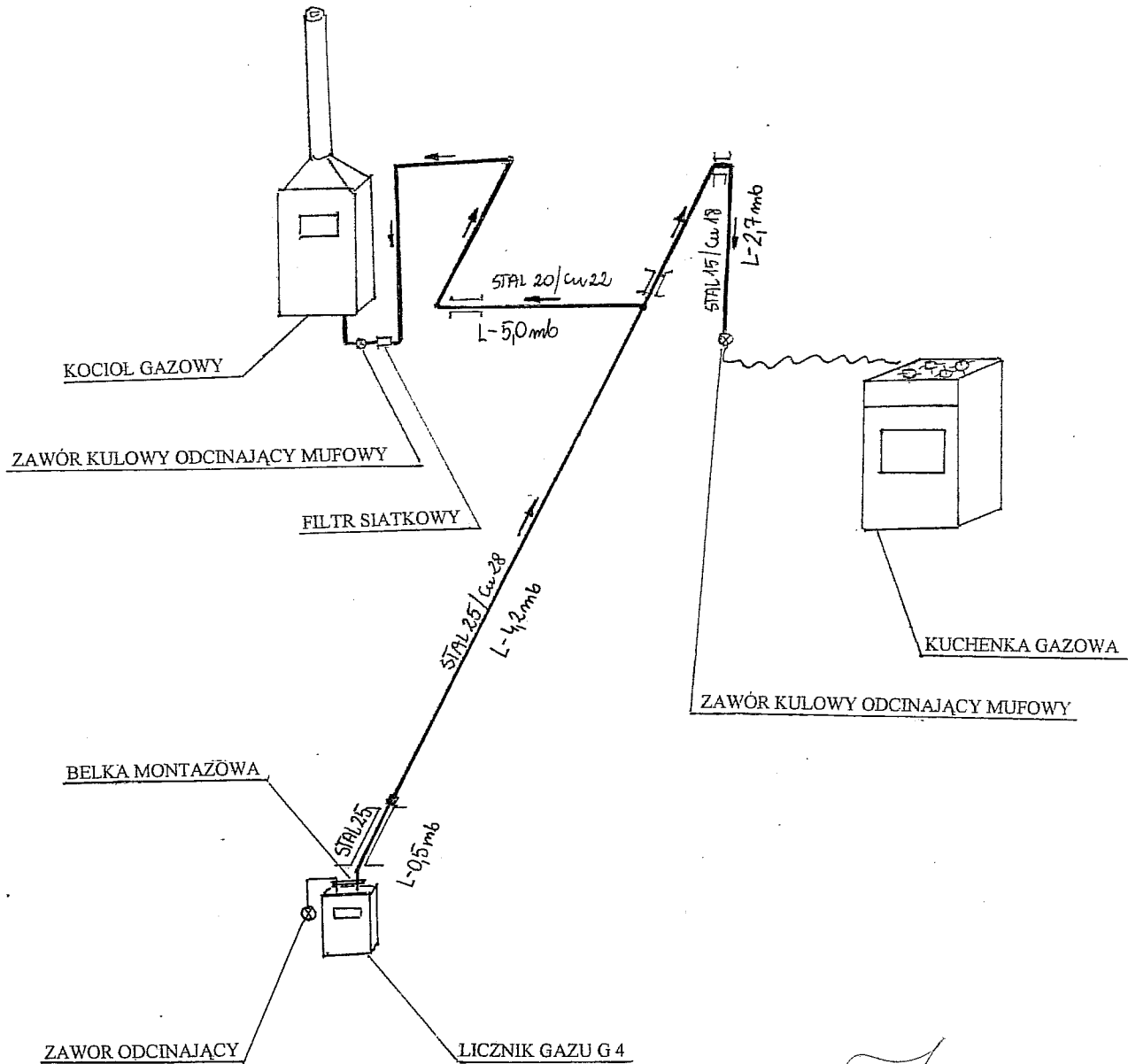

*mgr inż. Jolanta Warczok*  
 uprawnienia budowlane do projektowania, kierowania  
 i nadzorowania robotami budowlanymi, ograniczone  
 w szczególności instalacji inżyn. w zakresie sieci,  
 instalacji i urządzeń cieplnych, wentylacyjnych,  
 gazowych, wodociągowych i kanalizacyjnych  
 nr ewid. 200/89/06 / OPL/0493/POOS/09

REMONT WEWNĘTRZNEJ INSTALACJI GAZU I CENTRALNEGO OGRZEWANIA W LOKALU MIESZKALNYM NR 10 USYTUOWANYM W BUDYNKU MIESZKALNO-USŁUGOWYM		
ROZWINIĘCIE WEWNĘTRZNEJ INSTALACJI GAZU		
OBIEKT	LOKAL MIESZKALNY NR 10 W BUDYNKU MIESZKALNO-USŁUGOWYM	SKALA 1:50
ADRES OBIEKTU	48-100 GŁUBCZYCE, UL. JANA PAWŁA 8/10, DZ. NR 451/18	
INWESTOR	GMINA GŁUBCZYCE 48-100 GŁUBCZYCE, UL. NIEPODLEGŁOŚCI 14	NR RYS. 5
PROJEKTANT	MGR INŻ. JOLANTA WARCZOK, UPR. BUD. NR OPL/0493/POOS/09	
DATA	30.06.2011 R.	

## ROZWINIĘCIE WEWNĘTRZNEJ INSTALACJI CENTRALNEGO OGRZEWANIA

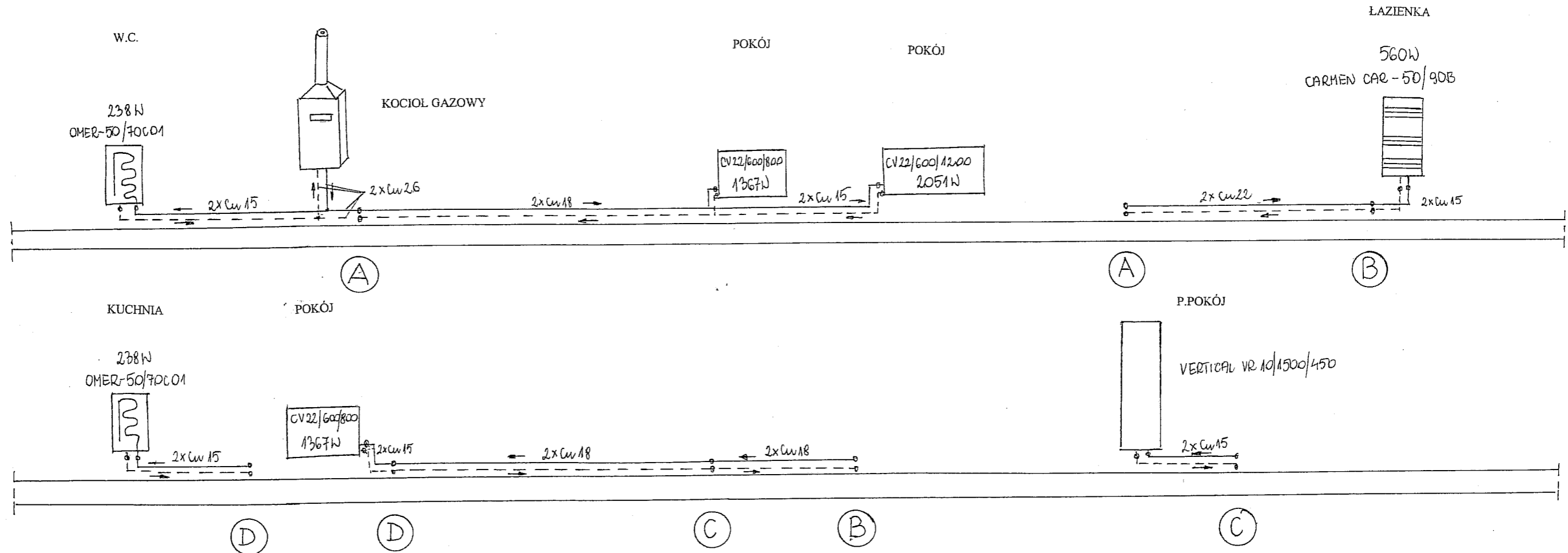

*mgr inż. Jolanta Warczok*  
 uprawnienia budowlane do projektowania, kierowania  
 i nadzoru nad robotami budowlanymi i inżynierskimi  
 w zakresie sieci instalacji centralnego ogrzewania,  
 instalacji wodociągów, kanalizacyjnych,  
 gazowych, wentylacyjnych, wentylacyjnych  
 nr ewid. 200/89/01 OPL/0493/POOS/09

REMONT WEWNĘTRZNEJ INSTALACJI GAZU I CENTRALNEGO OGRZEWANIA W LOKALU MIESZKALNYM NR 10 USYTUOWANYM W BUDYNKU MIESZKALNO-USŁUGOWYM <b>ROZWINIĘCIE WEWNĘTRZNEJ INSTALACJI CENTRALNEGO OGRZEWANIA</b>		
OBIEKT	LOKAL MIESZKALNY NR 10 W BUDYNKU MIESZKALNO-USŁUGOWYM	SKALA 1:50
ADRES OBIEKTU	48-100 GŁUBCZYCE, UL. JANA PAWŁA 8/10, DZ. NR 451/18	
INWESTOR	GMINA GŁUBCZYCE 48-100 GŁUBCZYCE, UL. NIEPODLEGŁOŚCI 14	NR RYS. 6
PROJEKTANT	MGR INŻ. JOLANTA WARCZOK, UPR. BUD. NR OPL/0493/POOS/09	
DATA	30.06.2011 R.	

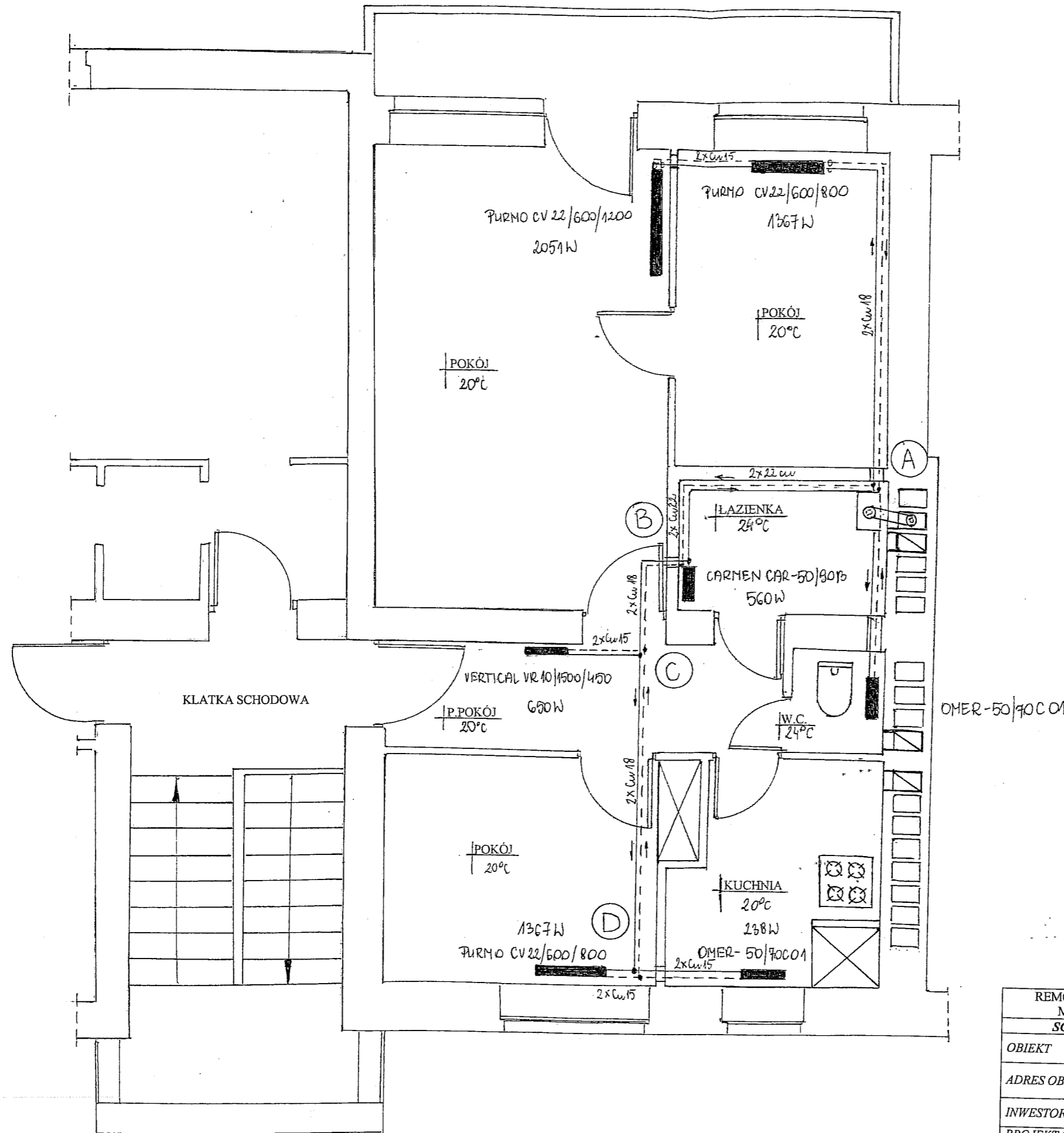

mgr inż. Jolanta Warczoł  
 uprawnienie budowlane do projektowania  
 i nadzoru robót budowlanych  
 w szczególności instalacji w instalacjach i urządzeń ciepłotytnych, gazowych, wodno-energetycznych  
 nr swid. 200/8917 / OPL/DA

REMONT WEWNĘTRZNEJ INSTALACJI GAZU I CENTRALNEGO OGRZEWANIA W LOKALU MIESZKALNYM NR 10 USYTUOWANYM W BUDYNKU MIESZKALNO-USŁUGOWYM SCHEMAT WEWNĘTRZNEJ INSTALACJI CENTRALNEGO OGRZEWANIA – III PIĘTRO		
OBIEKT	LOKAL MIESZKALNY NR 10 W BUDYNKU MIESZKALNO-USŁUGOWYM	SKALA 1:50
ADRES OBIEKTU	48-100 GŁUBCZYCE, UL. JANA PAWŁA 8/10, DZ. NR 451/18	NR RYS. 4
INWESTOR	GMINA GŁUBCZYCE 48-100 GŁUBCZYCE, UL. NIEPODLEGŁOŚCI 14	
PROJEKTANT	MGR INŻ. JOLANTA WARCZOK, UPR. BUD. NR OPL/0493/POOS/09	
DATA	30.06.2011 R.	