

Widok dachu
 od strony zachodniej
 ul. Grunwaldzka 11, Głubczyce

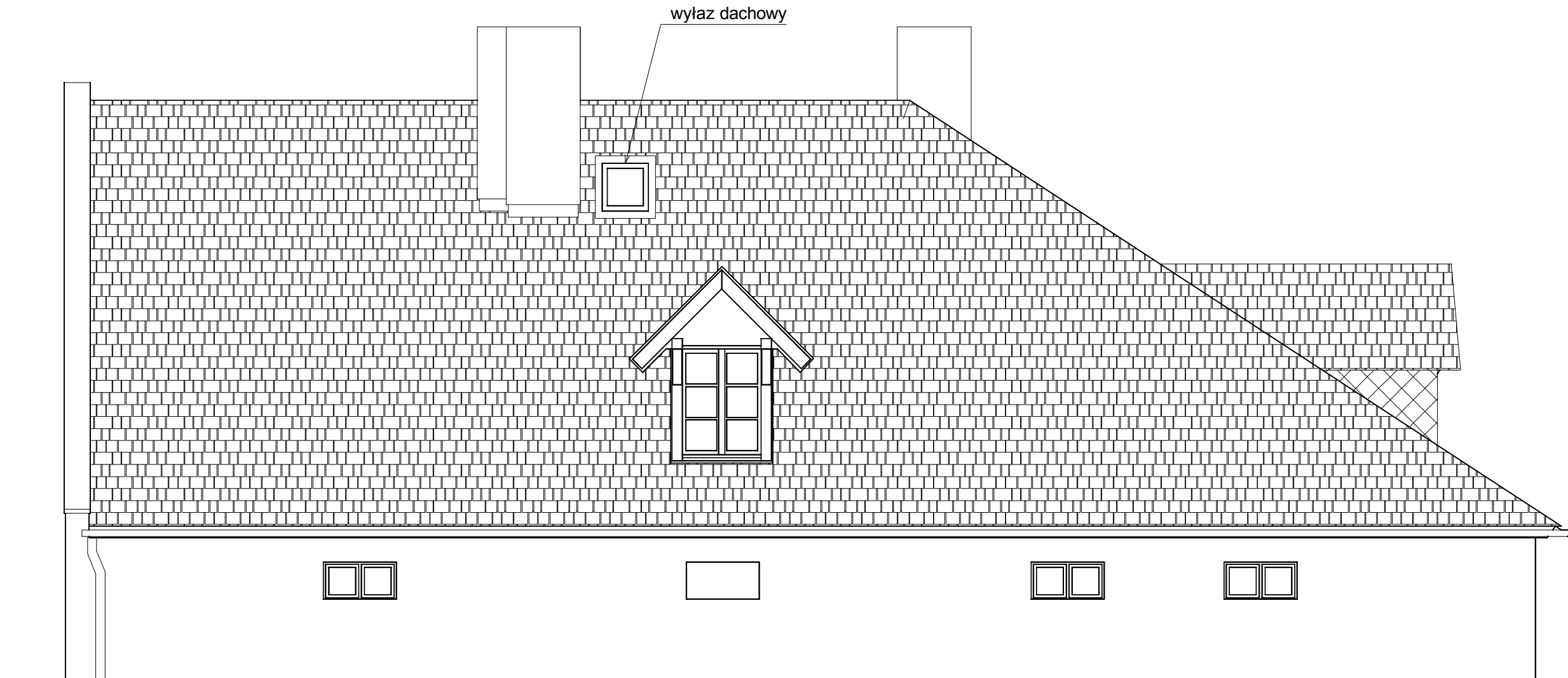

zalecenie konserwatorskie:

Pokrycie z gontu bitumicznego w kolorze łupka

<small>BIURO PRACOWNI ARCHYTEKTURALNYCH I INŻYNIERSTWA BUDOWLANYCH DR. ARTUR KLAPETEK, UL. J. III SOBIESKIEGO 14/1, 48-100 GŁUBCZYCE, NIP: 780-000-08-16</small>		
REMONT POKRYCIA DACHU BUDYNKU WSPÓLNOTY MIESZKANIOWEJ ul. Grunwaldzka 11, W GŁUBCZYCACH		
OPRACOWAŁ:	mgr inż. Artur Klapetek	NR LPR: 189/85/Op
AUTOR:	mgr inż. arch. Rafał Skoumal	NR LPR: 03/OPOKK/2008
INWESTOR: WSPÓLNOTA MIESZKANIOWA ul. Grunwaldzka 11, 48-100 Głubczyce		
DZIAŁKA BUDOWLANA	ADRES INWESTYCJI:	
418/5	ul. Grunwaldzka 11 48-100 Głubczyce	
TYTUŁ RYSUNKU: Widok dachu - strona zachodnia budynku mieszkalnego		
FORMAT:	SKALA:	NUMER RYSUNKU:
A3	1:50	7