

Widok dachu
od strony północnej
ul. Grunwaldzka 11, Głubczyce

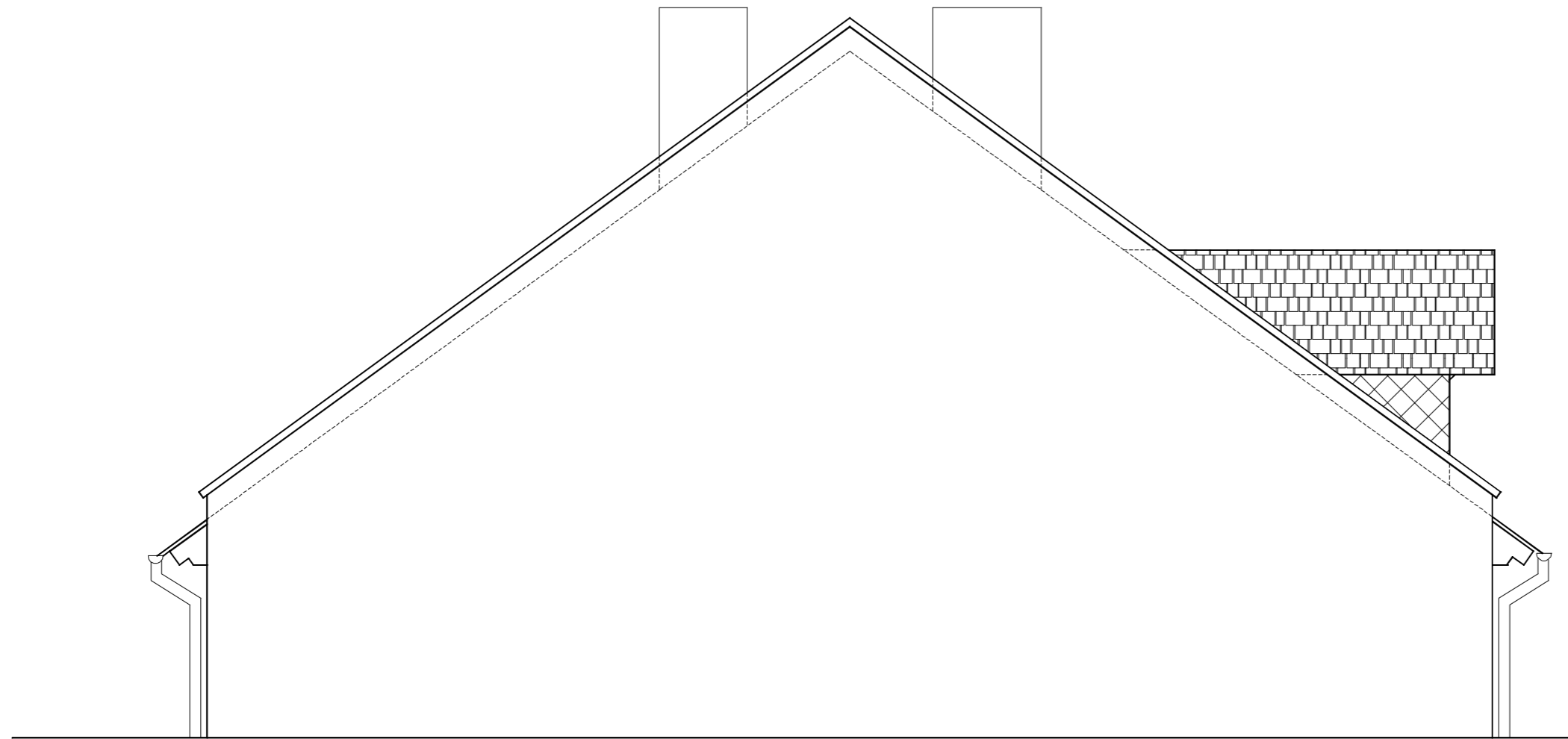

zalecenie konserwatorskie:

Pokrycie z gontu bitumicznego w kolorze łupka

<small>BIURO PROJEKTOWE I WYKONANIE PRZ. ARTUR KLAPETEK, UL. J. ST. SOBIESKIEGO 14/15, 48-100 GŁUBCZYCE, NIP: 748-000-08-16</small>		
	REMONT POKRYCIA DACHU BUDYNKU WSPÓLNOTY MIESZKANIOWEJ ul. Grunwaldzka 11, W GŁUBCZYCACH	
OPRACOWAŁ:	mgr inż. Artur Klapetek	NR LPP: 189/85/Op
AUTOR:	mgr inż. arch. Rafał Skoumal	NR LPP: 039/85/Op
INWESTOR: WSPÓLNOTA MIESZKANIOWA ul. Grunwaldzka 11, 48-100 Głubczyce		
	DZIAŁKA BUDOWLANA 418/5	ADRES INWESTYCJI: ul. Grunwaldzka 11 48-100 Głubczyce
TYTUŁ RYSUNKU: Widok dachu - strona północna budynku mieszkalnego		
FORMAT: A3	SKALA: 1:50	NUMER RYSUNKU: 6