

RZUT PODDASZA - NADPROŻA OTWORÓW
48-100 GŁUBCZYCE
SOSNOWIECKA 31

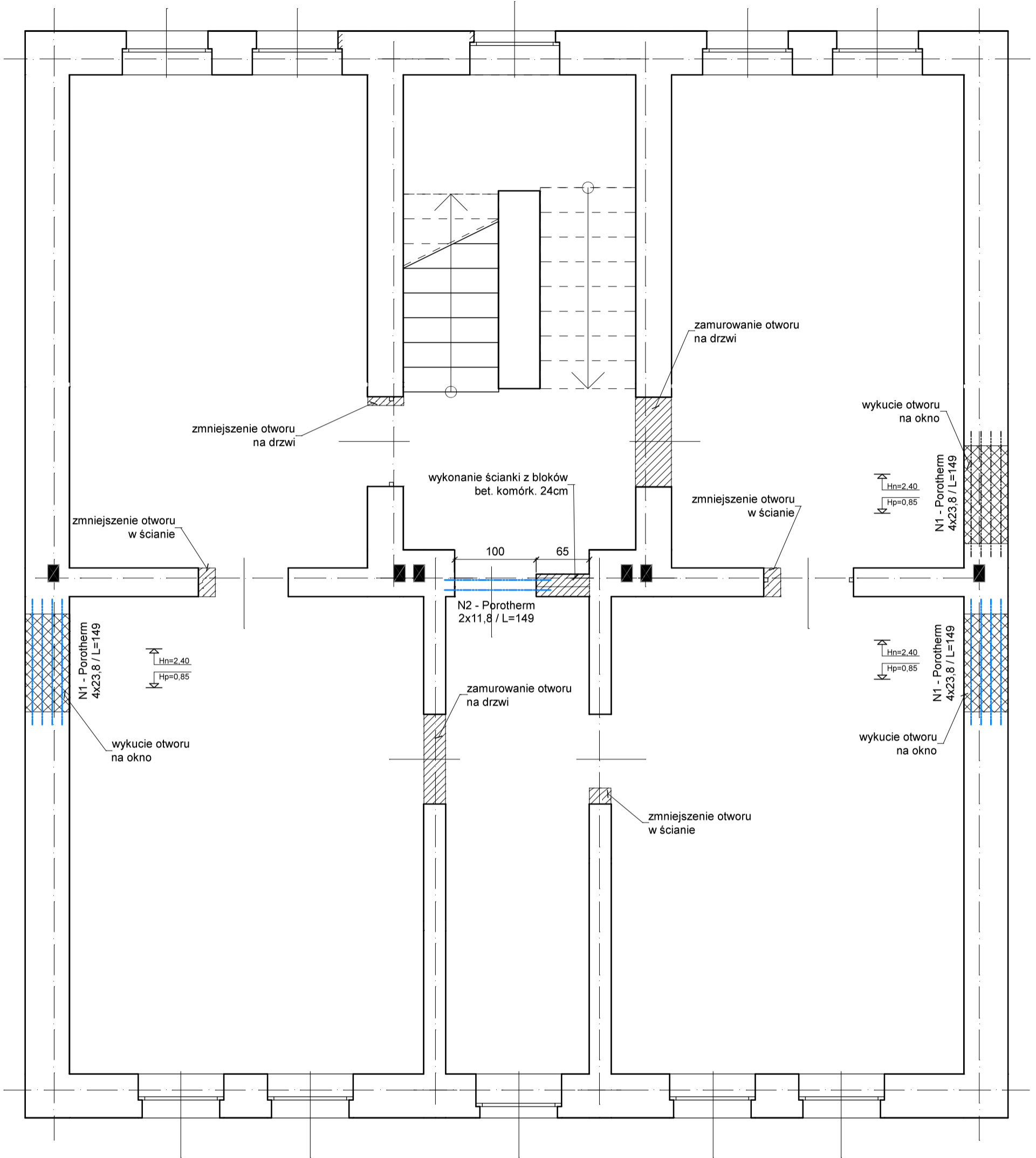

$\begin{matrix} \text{Hn}=2,30 \\ \text{Hp}=0,80 \end{matrix}$
 rzędne wysokości liczone od poz. posadzki
 Hn=2,30 - nadproże Hp=0,80 - parapet

BIURO PROJEKTOWE: PROJEKTOWANIE I NADZÓR BUDOWLANY ARTUR KLAPETEK, UL. SOBIESKIEGO 14/9, 48-100 GŁUBCZYCE, NIP:78-000-08-18.		
Przebudowa 2 lokali mieszkalnych w budynku wielorodzinnym wraz z budową instal. gazowej, ul. Sosnowiecka 31/3 i 31/5, 48-100 Głubczyce		
Opracowanie:	mgr inż. Artur Klapetek	NR UPR. 189/85/Op
Autor:	mgr inż. Tadeusz Strojny	NR UPR. 197/86/Op
INWESTOR: Gmina Głubczyce ADRES: ul. Niepodległości 14, 48-100 Głubczyce		
OBRĘB: Głubczyce obszar miasta	DZIAŁKA BUDOWLANA: 465/14	ADRES INWESTYCJI: ul. Sosnowiecka 31 48-100 Głubczyce
TYTUŁ RYSUNKU: RZUT I P.-NADPROŻA OTWORÓW		
DATA: wrze. 2018	SKALA: 1:50	NUMER RYSUNKU: K-1